



1 - FOTOINSERIMENTO - VISTA AEREA DA EST



2 - FOTOINSERIMENTO - VISTA AEREA DA NORD EST



3 - FOTOINSERIMENTO - VISTA AEREA DA SUD OVEST

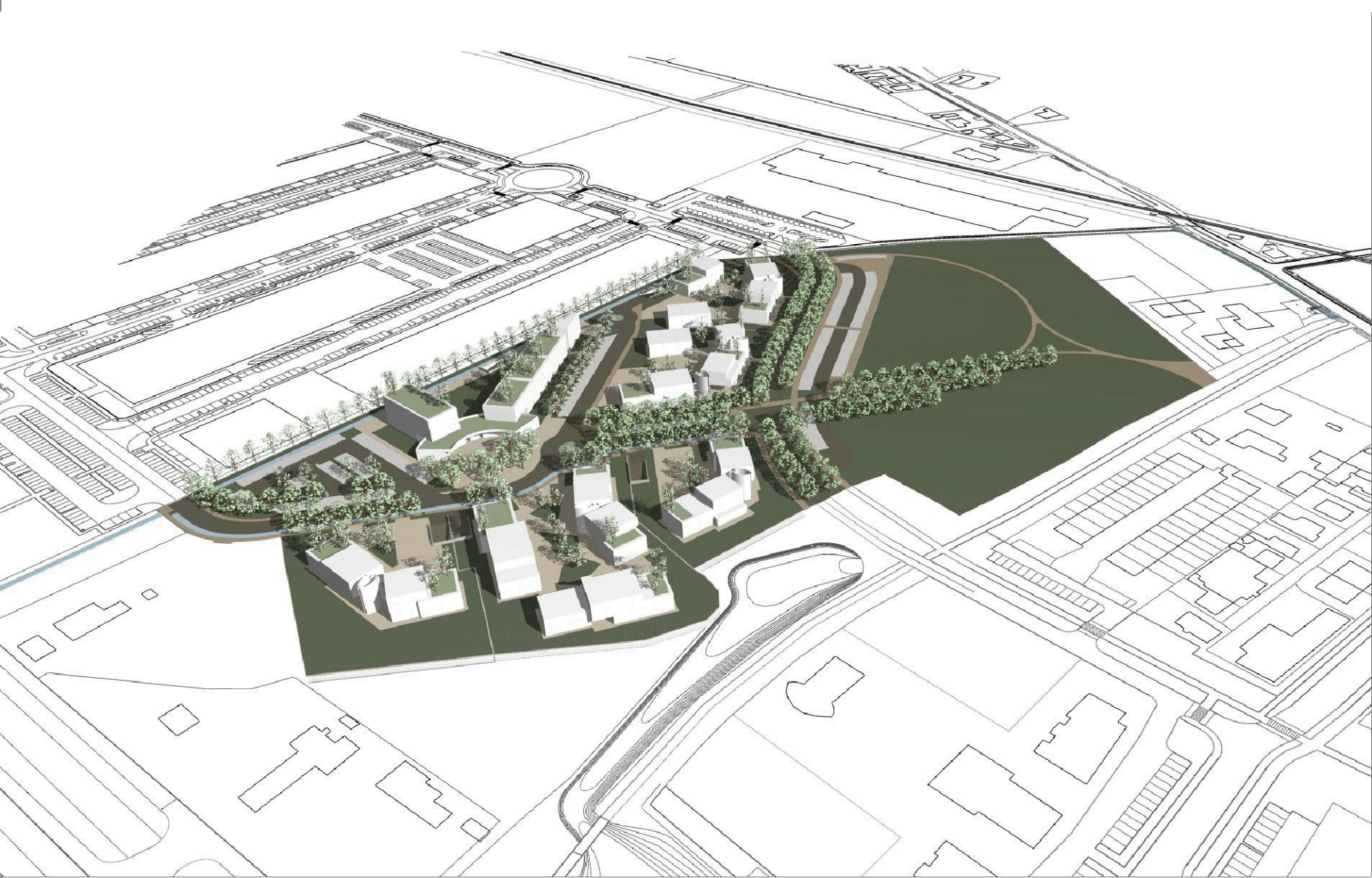

4 - STUDIO VOLUMETRICO - VISTA DA OVEST

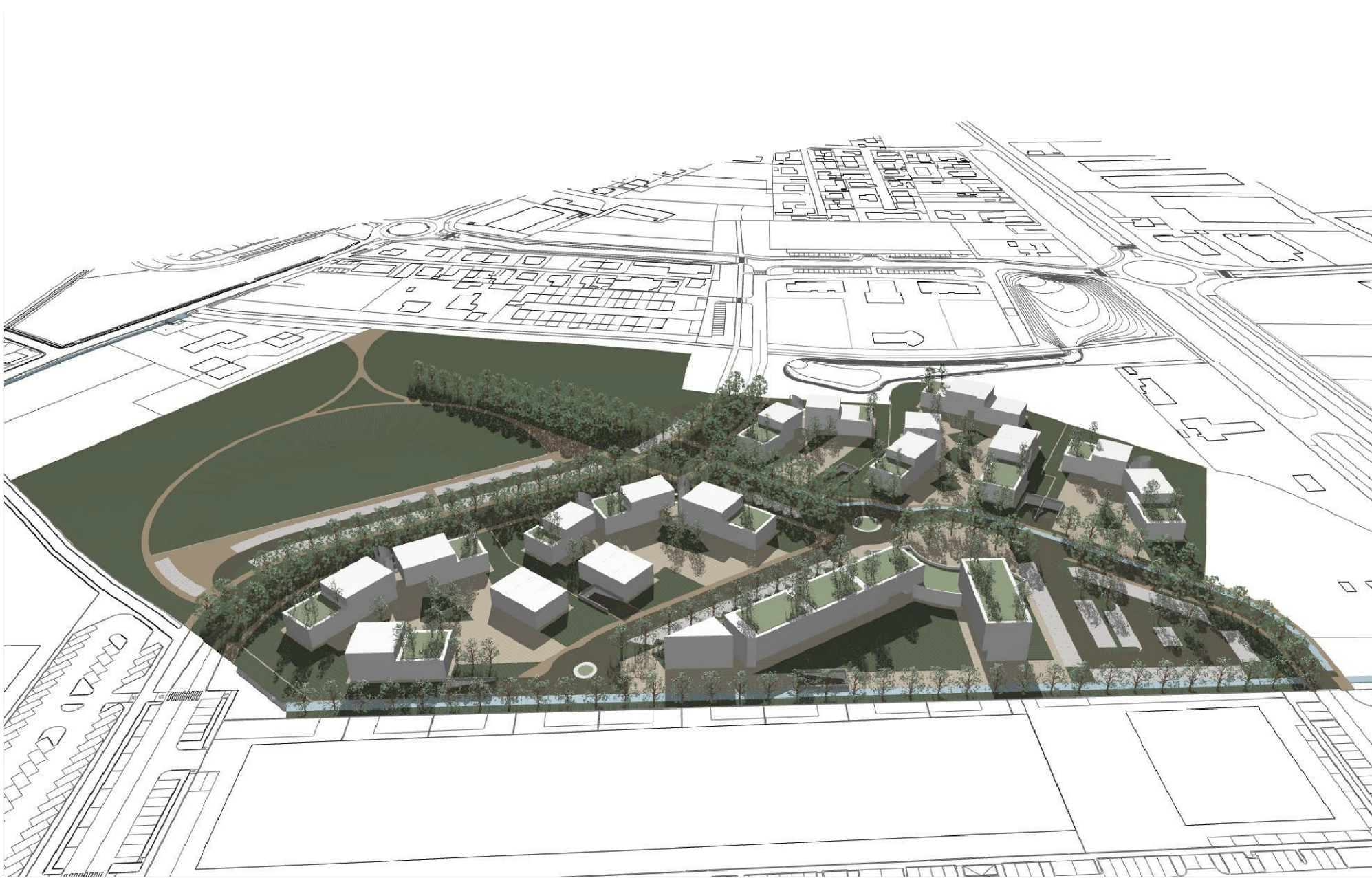

5 - STUDIO VOLUMETRICO - VISTA DA NORD OVEST



6 - STUDIO VOLUMETRICO - VISTA DA NORD EST



7 - STUDIO VOLUMETRICO - VISTA DA NORD



8 - DIAGRAMMA PERCORSI PEDONALI, CICLABILI E CARRABILI NEL COMPARTO URBANIZZATO- VISTA DA SUD

- PIAZZA
- STRADA CALMA
- PERCORSO CICLABILI
- PERCORSI PEDONALI
- PISTA CICLABILE
- PARCHEGGIO FRONTE PARCO
- PARCO

# COMUNE DI FAENZA

Gruppo di progettazione  
Progetto generale, coordinamento  
arch. Marco Bartoli

Progetto urbanistico - edilizio  
arch. Massimiliano Piccinini

Progetto idraulico, meccanico, acustico  
Ing. Pietro Fumana

Progetto rete fognaria  
arch. Franco Patrucco

Progetto impianti elettrici e speciali  
Ing. Alfredo Ciani

Rilievi, computi, pratiche amministrative  
geom. Attilio Amadori

Proprietà

IMMOBILIARE D.M.U. s.n.c., di DINO ZOLI & C.  
viale Bologna, 286 - 47122 FORLÌ

Intervento

PIANO URBANISTICO ATTUATIVO  
DI ZONA RESIDENZIALE DENOMINATA  
"AREA QUARANTA"  
SCHEDA n° 140, Tav. P3 P.R.G.1996. S.I.O. APPROVATO  
CON ATTO DEL C.C. n° 1464 / 100 del 29.03.2007



Contenuto dell'Elaborato

PROGETTO.URBANISTICO

RENDERING.INSERIMENTO

Scala  
SCALA

Data  
14/12/2021

Codice Elaborato

UR5